

G=78,59

G=78,30

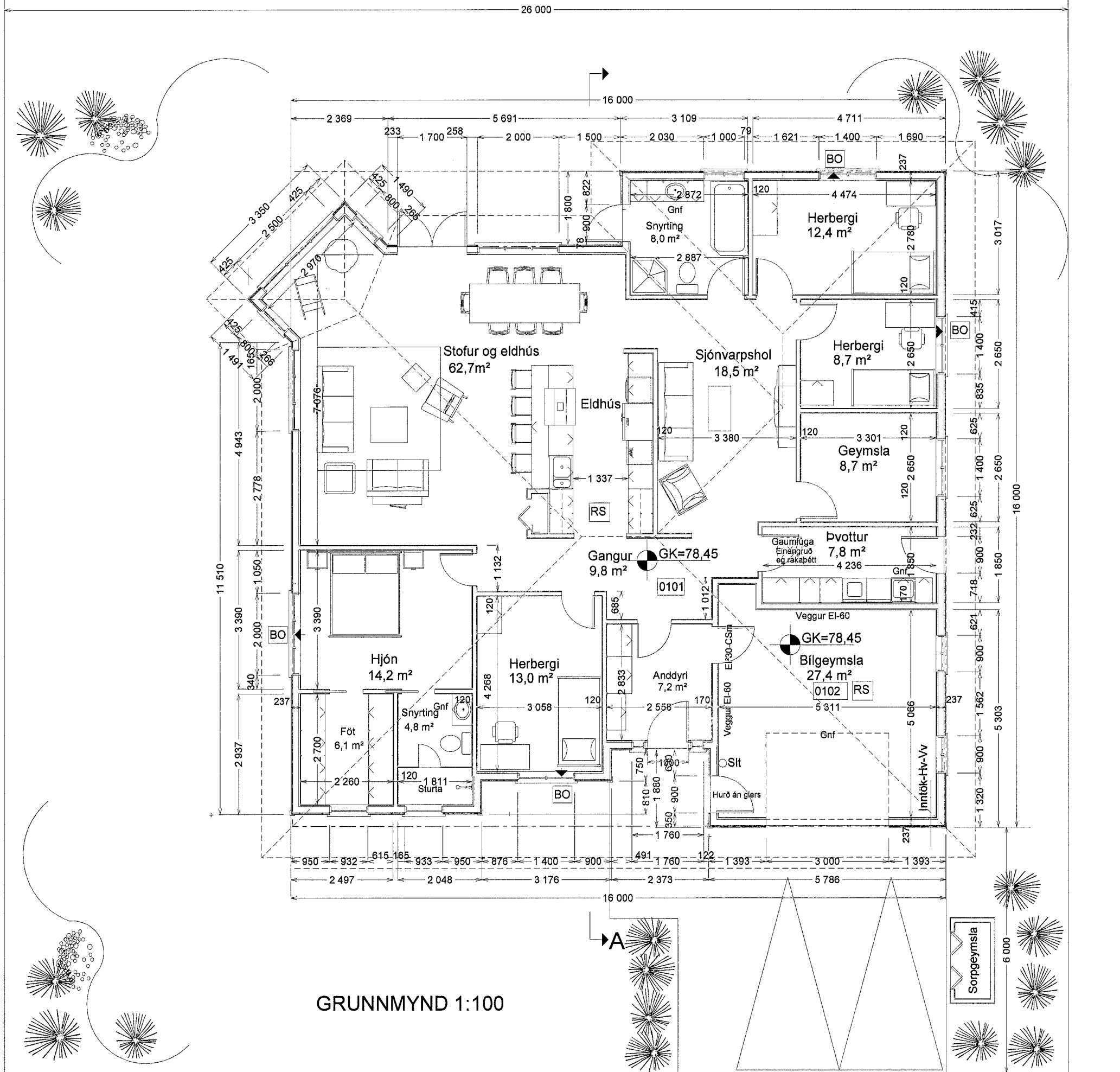

GRUNNMYND 1:100

Heiðartún 3, Akureyri - L.nr.219689-Stgr.6000-1-36110030
 Helstu stærðir:
 Lööð..... 728,0 m2
 Birt flatarmál íbúðar..... 202,8m2
 Birt flatarmál bilgeymslu..... 31,3 m2
 Alls birt flatarmál 234,1m2

Brúttó rúmmál húss 905,2 m3, þar af bilgeymslu 124,5 m3.
 Nýtingarhlutfall 0,36
 0,3Z

Kólnunartölur:
 Útveggir.....0,28 w/m2°C
 Gluggar.....2,0 w/m2°C
 Grunnplata.....0,28 w/m2°C
 Pak0,18 w/m2°C

Vegjó meðaltal U-gilda útvegga 0,61 w/m2K
 Heildarleiðnital á m2 gólfplatar og °C, q = 0,99

Skýringar:
 BO = Björgunarp
 RS = Reykskynjari
 LR = Lofrás út úr gluggalausum rýmum
 GnF = Gólfniðurfall
 St. = Handslökkvitæki
 GL = Gaumlúga
 Ls = Læsanlegur lyfjaskápur
 Snjógrindur komi á pakkanta við innganga
 Sorpgeymsla er steinsteyp (A-EI-60)

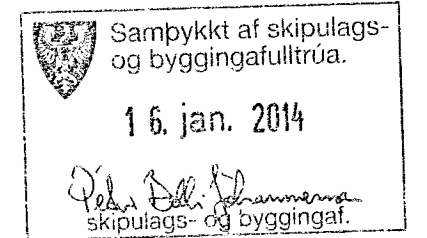

BYGGINGAR OG BRUNAVARNALÝSING:

Húsið er staðbyggt timburhús (einbýlishús) á steypri einangraðri gólfplötu með 100 mm einangrun. --- Grind í útveggjum er 48 x 148 mm með 150 mm steinrullareinangrun, og klædd að utan með 12 mm OSB plötum sem eru 16 PAM (z=8,0) og vindvarnarlagi, síðan lektum og sementstrefjaborðum í fl. 1, í dökkgráum lit. --- Að innan eru útveggir með rakavarnalagi, 1100 PAM, síðan 34 mm lagnagrind, og loks klæddir með 13 mm tréplötum í fl. 2. --- Pak er úr kraftsperrum, að neðan er rakavarnalag, þá lagnagrind 38 mm, og 13 mm tréplötur í fl. 2. Í sperrubli kemur 300 mm steinrullareinangrun. Í bilgeymslu er steinullin er borin uppi af 2 mm stálvir, sem festur er neðan á sperrum með 20 cm millibili (c/c 20 cm). Pakið er klætt með 19 mm OSB-plötum, og loks stallastál í svörtum lit. Pakið er útoftað með tveimur 40 mm rörum með flugnaneti í hverju sperrubli --- Gluggar eru úr hvítu PVC, gler í gluggum er tvöfalt K-einangrunargler með argongasi. --- Innveggir eru úr stálgrind 45 x 90 mm einangraðir og klæddir með 13mm mtréplötum í fl. 2, votrymi með 13 mm rakavarnagífsi. --- Dyrbreiddir innihurða skulu almennt vera 900 mm, svo og útlurða annarra en aðalútidryra sem skal vera 1000 mm. --- Hita-vats og rafalgnir eru innan við rakavarnalagi í útveggjum og loftum. --- Upphitun er með gólfhita. Loftræsing er um opnanlega glugga. --- Ofan á steypa gólfplötu kemur víðeigandi gólfefni í íbúð og votrymum. --- Handslökkvitæki skal staðsett í bilgeymslu. --- Veggur milli íbúðar og bilgeymslu sé amk. EI-60 og loft og veggir í bilgeymslu sé EI-60 og klæðist með klæðningu í fl. 1 (2 x 13 mm gífspl). Athuga skal að lagnir að og frá rafmagnatöflu skerfi ekki brunapól EI60 veggjar. --- Gaumlúga í lofti þvottahúss skal vera einangruð og rakapött --- Reykskynjarar skulu staðsettir í íbúð og bilgeymslu. --- Læsanlegur lyfjaskápur skal vera í íbúðinni. --- Setja skal snjógrindur á þakkanta við alla innganga. --- Bréfalúga skal vera amk 28 x 260 mm og vera amk 1 m frá gólf, en mest 1,2 m --- Skv gr. 195.2 og 195.3 í Byggingareglugerð og skv. IST 67:2003 skal gera ráðstafanir svo að heilt vatn valdi ekki brunaskaða á húð, t.d. með víðurkenndum blöndunartækjum á töppunarstað, varmaskipti eða uppblöndun, sem tryggir að vatn fari ekki að töppunarstað með hærra hitastigi en 65°C. Vatnshitastig í baðherbergjum skal ekki vera svo hátt að hætta sé á húðbruna við töppunarstaði í steypiböðum og baðkerjum. --- Tvö bilastæði eru á lóðinni --- Vottum glugga, hurða og byggingarefna skal lögð fram.

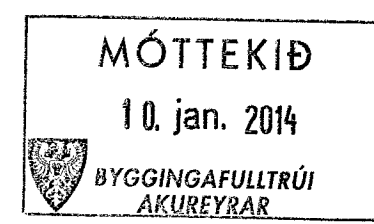

BREYTINGAR: A-15.12.2013-REYNDARTEIKNINGAR- Utanhúsbreytingar: Útliti glugga í snyrtiherbergi á austurhlíð breytt, þvottahúshurð færð og gluggi á geymslu stækkaður á norðurhlíð. Innanhúsbreytingar: Snyrtingu við hjónaherbergi breytt í snyrtingu og fataherbergi. Fyrirkomulagi veggja við geymslu, þvottahús og bilgeymslu breytt, bilgeymsla minnkar. Gluggi í þvottahúsi felldur út. Tvöföld hurð við anddyri gerð einföld. Skráningartöflu breytt til samræmis við stærðarbreytingar.

G=78,39

G=78,11

HEIÐARTÚN

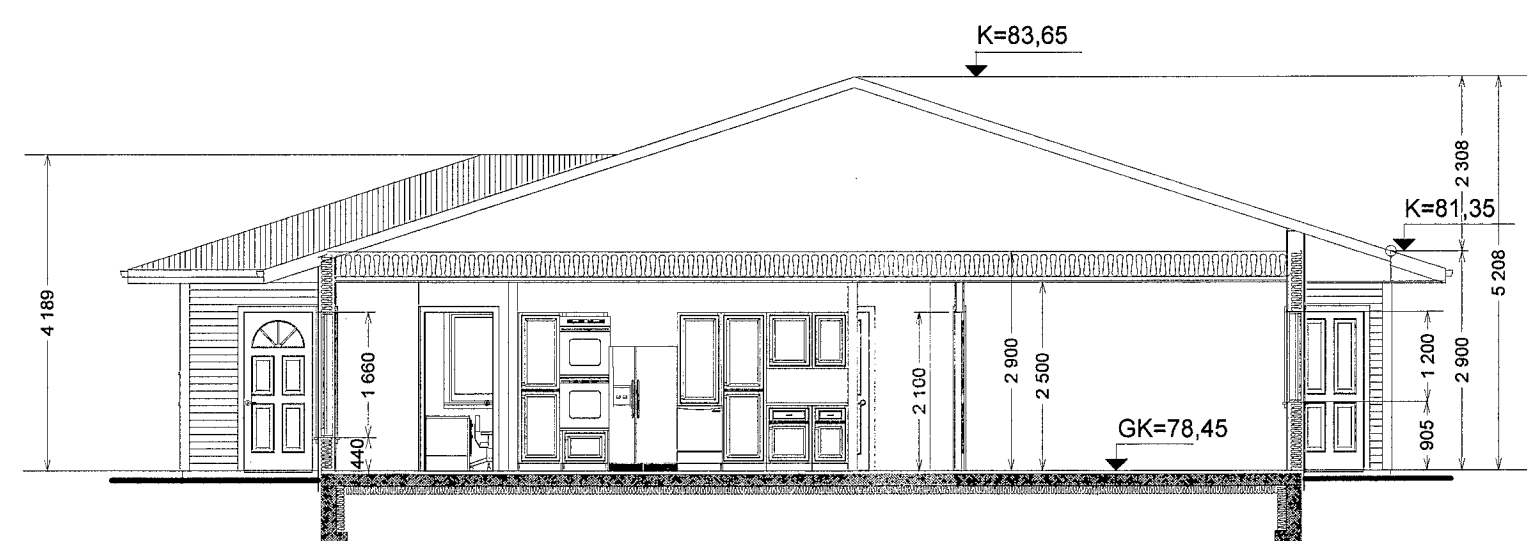

SKURÐUR 1:100

29364

M.V.M
 MANNVIRKJAMEISTARINN EHF
 Laxalind 2, 201 Kópavogi
 stefanlax2@simnet.is GSM:848-1316
 Heiðartún 3, Akureyri
 Grunnmynd 1:100, Skurður 1:100, Byggingarlýsing
 Kópavogi 8.07.2010
 Verkefni númer 460/Teikning nr.0460-MVM-1002-A

Samþykkt af skipulags-
og byggingafulltrúa.
16. jan. 2014
Páll Dillí Skammason
skipulags- og byggingaf.

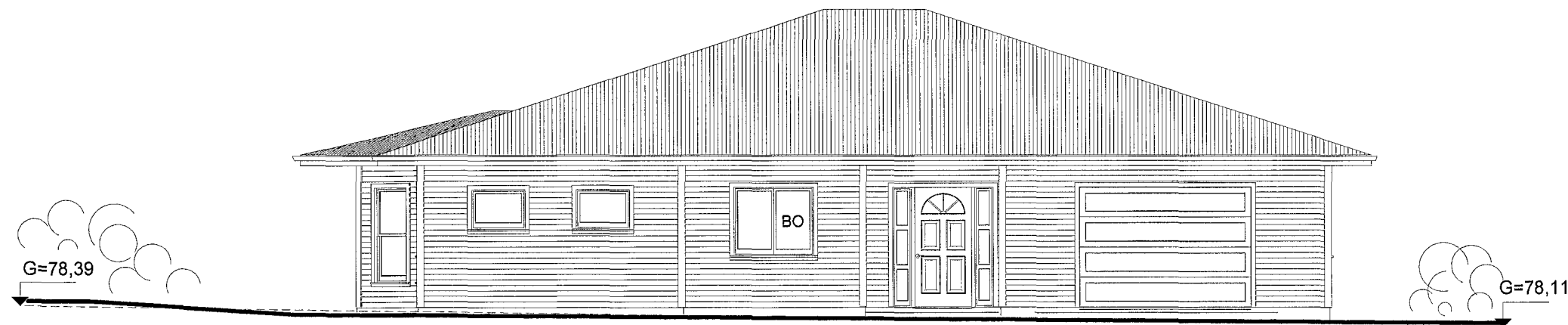

AUSTURHLÍÐ, 1:100

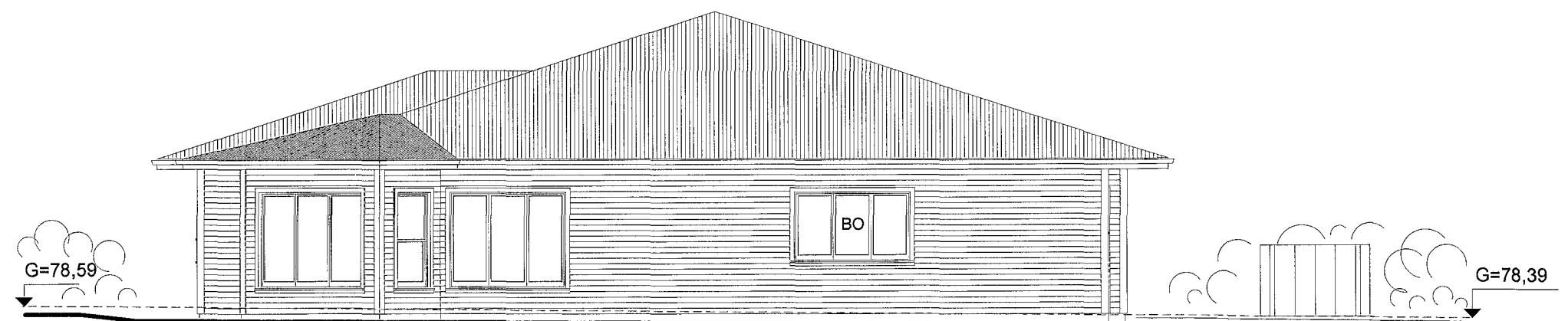

SUÐURHLÍÐ, 1:100



VESTURHLÍÐ, 1:100

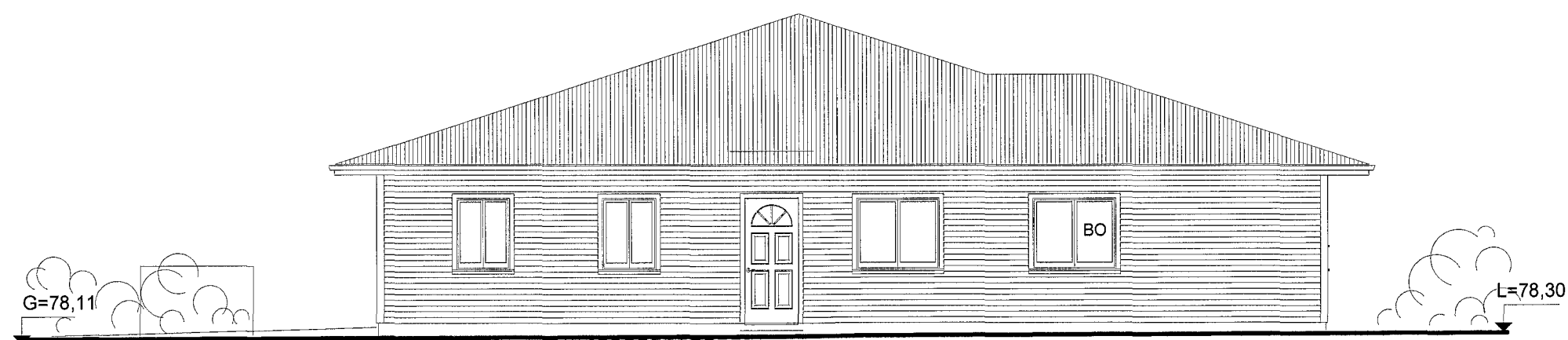

NORÐURHLÍÐ, 1:100

MÓTTEKIÐ
10. jan. 2014
BYGGINGAFULLTRÚI
AKUREYRAR

BREYTINGAR: A- 15.12.2013- REYNDARTEIKNINGAR-
Gluggum breytt á Austurhlíð og Norðurhlíð. *A.*

09365
M.V.M
MANNVIRKJAMEISTARINN EHF
Laxalind 2, 201 Kópavogi
stefanlax2@simnet.is GSM:848-1316
Heiðartún 3, Akureyri
Útlit 1:100
Kópavogi 8.07.2010...010251-4359
Verkefni númer 460...teikning nr.0460-MVM-1003-A