

SUDVESTURHLIÐ 1:50

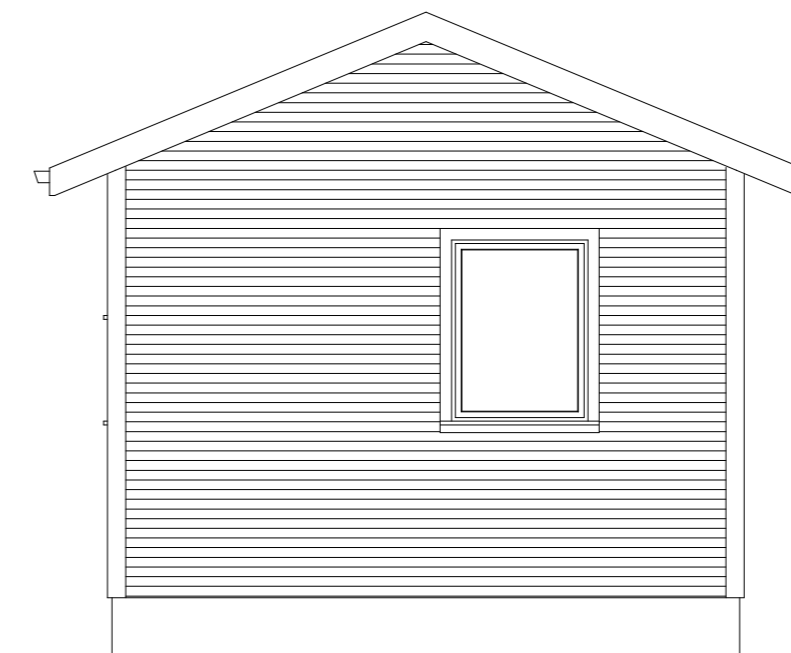

NORÐAUSTURHLIÐ, 1:50

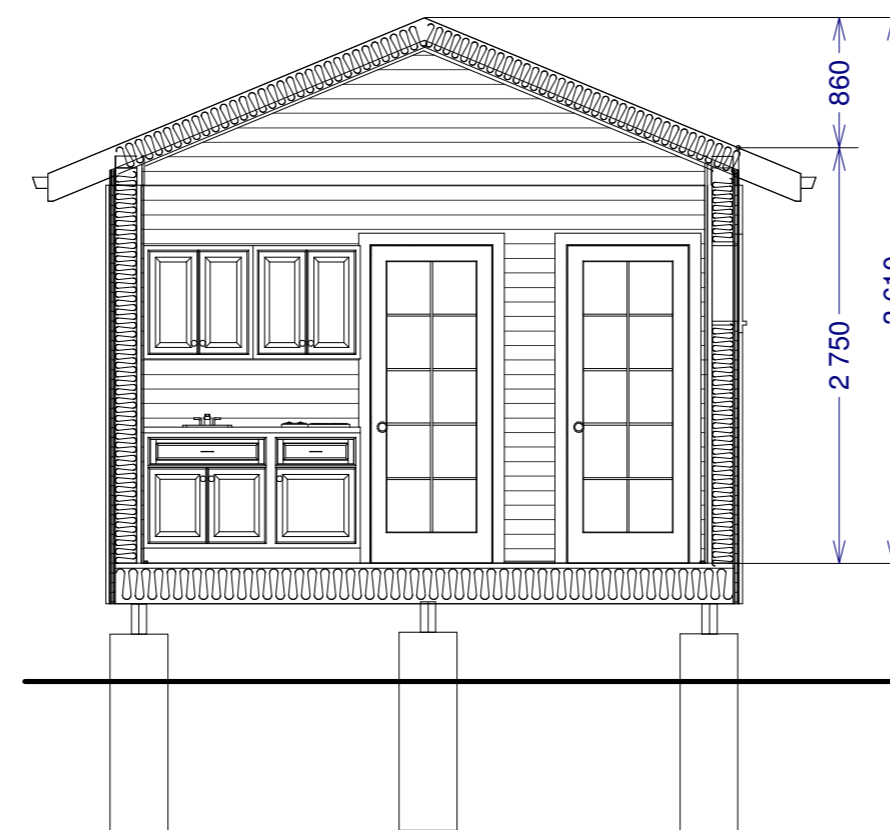

SKURÐUR, 1:50

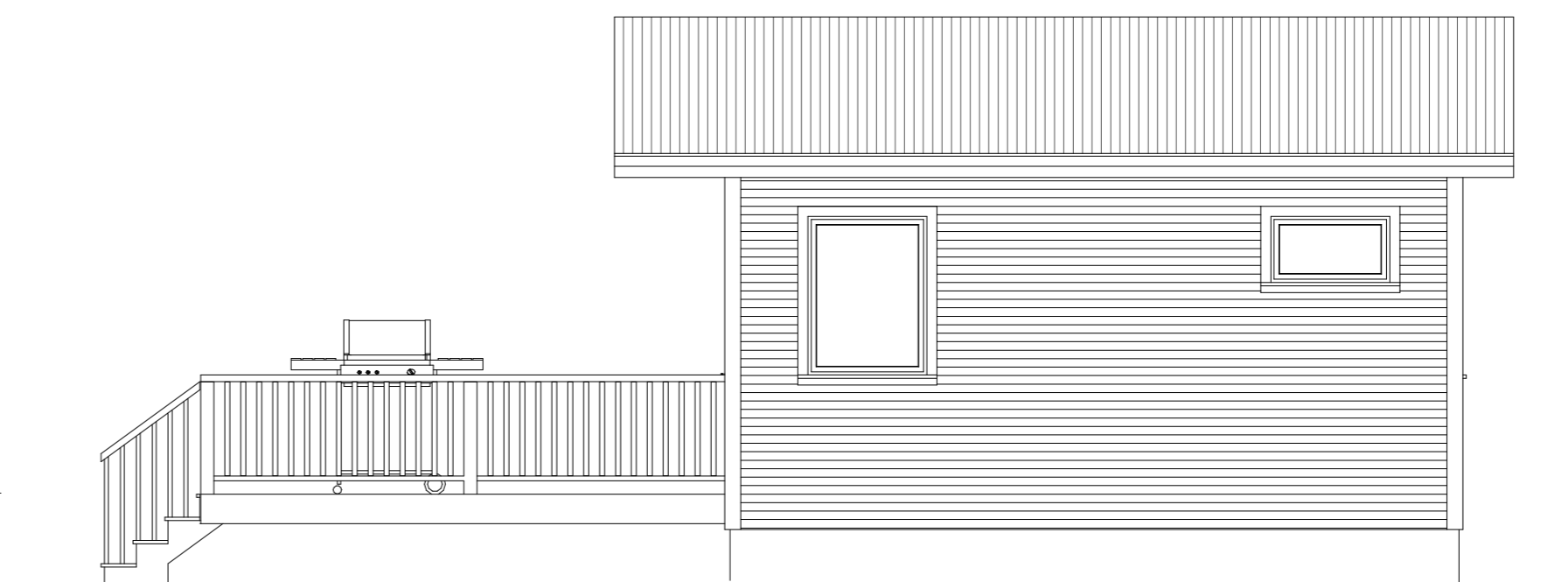

SUDAUSTURHLIÐ, 1:50

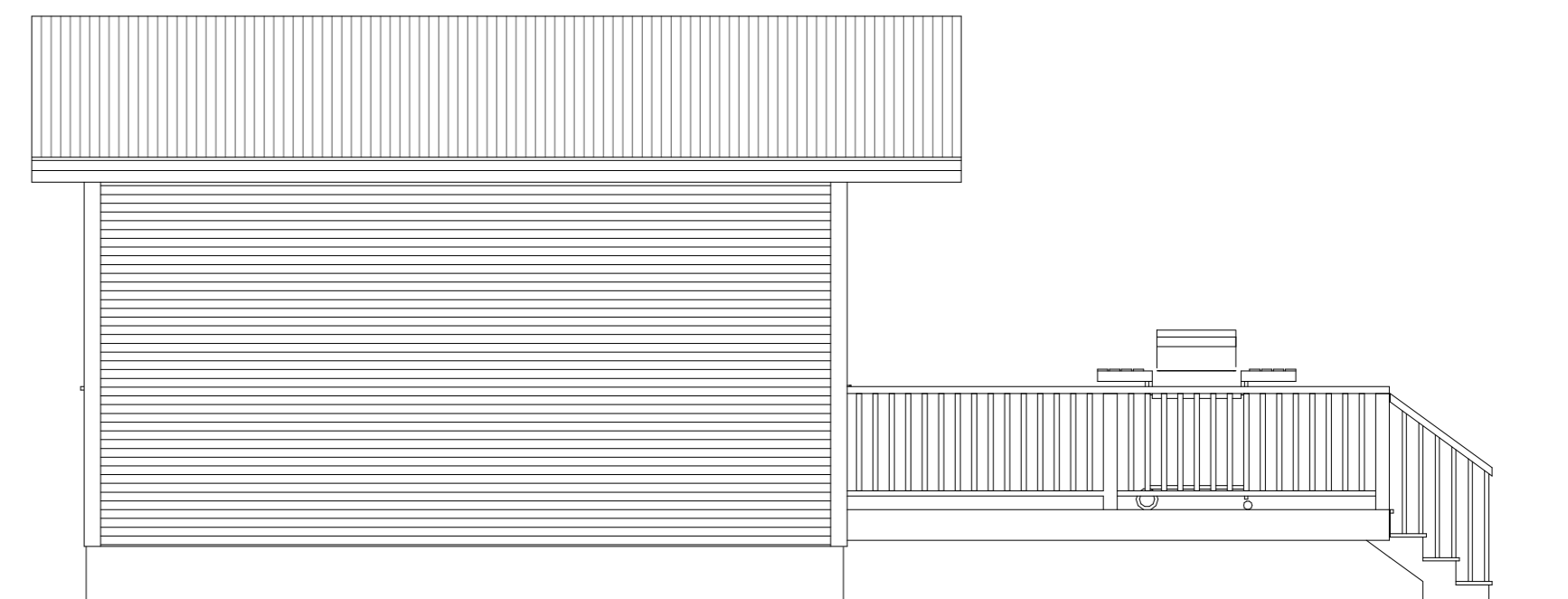

NORÐVESTURHLIÐ, 1:50



BYGGINGAR OG BRUNAVARNALÝSING:

Húsið er lítið sumarhús úr timri á steiptum undirstöðum. --- Grind í útveggjum er 48 x 145 mm með 150 mm steinullareinangrun, og klædd að utan með 12 mm OSB plötum, síðan lektum og timburklæðningu í fl. 2. í brúnum lit. --- Að innan eru útveggir með rakavarnalagi, 1100 PAM, síðan 38 mm lagnagrind, og loks klæddir með 13 mm tréplötum í fl. 2. --- Pak er úr sperrum, að neðan er rakavarnalag, þá lagnagrind 38 mm, og 13 mm panelklæðning í fl. 2. Í sperrubíl kemur 200 mm steinullareinangrun með vindpappa, og 25 mm steinull í lagnagrind, alls 225 mm. Pakið er klætt að ofan með 25 mm borðaklæðningu, þakpappa, og loks bárujárni í dökkgráum lit. Pakið er útlöftað með tveimur 40 mm rörum með flugneti í hverju sperrubíli, alls 24 stk. Við mæni skal loftað milli sperrubíla og út um galla við mæni. --- Gluggar eru úr tré, gler í gluggum er tvöfalt K-einangrunargler með argongasi. --- Innveggir eru úr trégrind 45 x 70 mm einangraðir og klæddir með 13mm mm tréplötum í fl. 2, votrymi með 13 mm rakavarnagífsi. --- Hita-vatns og rafllagnir eru innan við rakavarnalagið í útveggjum og loftum. --- Upphitun er með gólfhitakerfi. Loftræsing er um opnanlega glugga. --- Handslökkvitæki skal staðsett við útidyr. --- Reykskynjari skal staðsettur við eldhús. --- Skv gr. 195.2 og 195.3 í Byggingareglugerð og skv. ÍST 67:2003 skal gera ráðstafanir svo að heitt vatn valdi ekki brunaskaða á húð, t.d. með víðurkenndum blöndunartækjum á töppunarstað, varmaskipti eða upplöndun, sem tryggir að vatn fari ekki að töppunarstað með hærra hitastigi en 65°C. --- Hæðarsetning húss skal ákvörðuð af byggingarfulltrúa og skal miða við um 25 cm gólfhæð frá meðalhæð umliggjandi lands.



MANNVIRKJAMEISTARINN EHF

Laxalind 2 201 Kópavogi

GSM:848-1316 stefanlax2@simnet.is

JÓRVÍK 1, ÁLFTAVERI Sumarhús

Afstöðumynd, Grunnmynd, útlitsmyndirog skurður

1:2000, 1:50

Kópavogi 25.05.2016.....010251-4359

Verkefni númer 546 Teikning nr.0546-MVM-1001